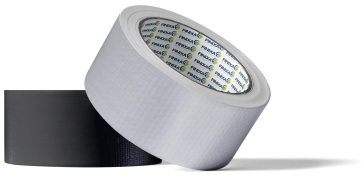

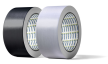

Cinta Americana (duct tape)

TAP 50-52

- Cinta muy resistente apropiada para proteger zonas adyacentes de la carrocería en procesos de lijado.
- No deja restos de pegamento despues de retirarla.
- Util cuando se remolcan o transportan vehiculos chocados
- Disponible en color plata o negro.
- Alta calidad.

code	Descripción	Caja	Pal
TAP 50	Cinta Americana (duct tape) gris 5cm x 50m 18 rollos	1	48
TAP 52	Cinta Americana (duct tape) negro 5cm x 50m 18 rollos	1	48

Chemicar Europe
Baarbeek 2
2070 Zwijndrecht
Belgium

T.: +32 32 34 87 80
F.: +32 32 34 87 89
www.finixa.com
info@finixa.com